

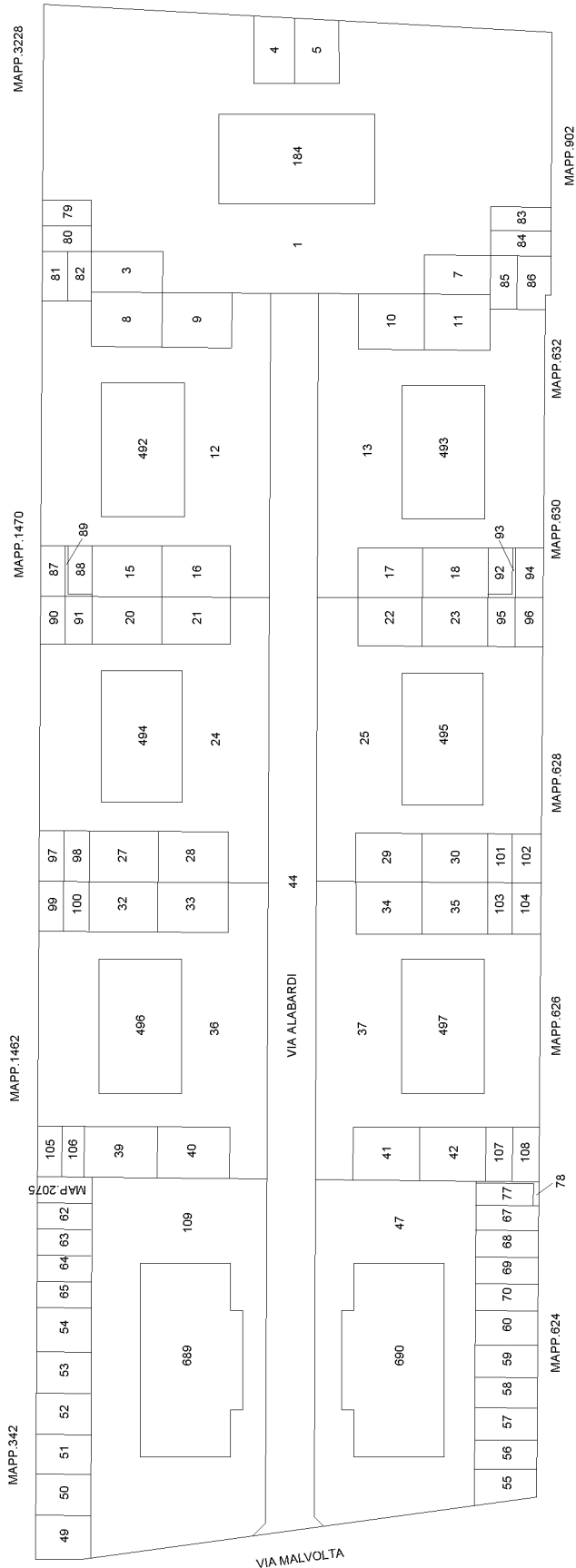

**Agencia delle Entrate**  
**CATASTO FABBRICATI**  
Ufficio provinciale di Treviso

|                                      |                              |                              |                 |               |
|--------------------------------------|------------------------------|------------------------------|-----------------|---------------|
| <b>ELABORATO PLANIMETRICO</b>        | Compilato da: Gallina Steven | Iscritto all'albo: Ingegneri | Prov. Treviso   | N. 1980       |
| Comune di Castelfranco Veneto        | Sezione: D                   | Foglio: 5                    | Particella: 491 | del           |
| Dimostrazione grafica dei subalterni |                              | Tipo Mappale n.              | del             | Scala 1 : 500 |

Ultima planimetria in atti



PIANO TERRA



## ACCERTAMENTO DELLA PROPRIETA' IMMOBILIARE URBANA ELENCO DEI SUBALTERNI ASSEGNATI

|                               |              |             |                   |                        |                    |
|-------------------------------|--------------|-------------|-------------------|------------------------|--------------------|
| Comune<br>CASTELFRANCO VENETO | Sezione<br>D | Foglio<br>5 | Particella<br>491 | Tipo mappale<br>536975 | del:<br>17/12/2003 |
|-------------------------------|--------------|-------------|-------------------|------------------------|--------------------|

| Sub | UBICAZIONE via/piazza | n.civ | Piani | Scala | Int | DESCRIZIONE  |
|-----|-----------------------|-------|-------|-------|-----|--|
| 1   | VIA ALABARDI          |       |       |       |     | AREA SCOPERTA DI MQ.1225   |
| 2   | VIA ALABARDI          |       |       |       |     | AREA SCOPERTA DI MQ.58<br>SOPPRESSA PER FRAZIONAMENTO E<br>SOSTITUITA DAI SUB. 79-80-81-82                             |
| 3   | VIA ALABARDI          |       |       |       |     | AREA SCOPERTA DI MQ. 33  |
| 4   | VIA ALABARDI          |       |       |       |     | AREA SCOPERTA DI MQ.35   |
| 5   | VIA ALABARDI          |       |       |       |     | AREA SCOPERTA DI MQ.33   |
| 6   | VIA ALABARDI          |       |       |       |     | AREA SCOPERTA DI MQ.73<br>SOPPRESSA PER FRAZIONAMENTO E<br>SOSTITUITA DAI SUB. 83 - 84 - 85 - 86                       |
| 7   | VIA ALABARDI          |       |       |       |     | AREA SCOPERTA DI MQ. 33  |
| 8   | VIA ALABARDI          |       |       |       |     | AREA SCOPERTA DI MQ. 44  |
| 9   | VIA ALABARDI          |       |       |       |     | AREA SCOPERTA DI MQ. 44  |
| 10  | VIA ALABARDI          |       |       |       |     | AREA SCOPERTA DI MQ. 42  |
| 11  | VIA ALABARDI          |       |       |       |     | AREA SCOPERTA DI MQ. 42  |
| 12  | VIA ALABARDI          |       |       |       |     | AREA SCOPERTA DI MQ. 495   |
| 13  | VIA ALABARDI          |       |       |       |     | AREA SCOPERTA DI MQ. 476   |
| 14  | VIA ALABARDI          |       |       |       |     | AREA SCOPERTA DI MQ. 58<br>SOPPRESSA PER COSTITUZIONE<br>(UNITA' AFFERENTE)AUTORIMESSA E<br>SOSTITUITA DAI SUB. 71-72. |
| 15  | VIA ALABARDI          |       |       |       |     | AREA SCOPERTA DI MQ. 39  |
| 16  | VIA ALABARDI          |       |       |       |     | AREA SCOPERTA DI MQ. 39  |
| 17  | VIA ALABARDI          |       |       |       |     | AREA SCOPERTA DI MQ. 39  |
| 18  | VIA ALABARDI          |       |       |       |     | AREA SCOPERTA DI MQ. 39  |
| 19  | VIA ALABARDI          |       |       |       |     | AREA SCOPERTA DI MQ. 60<br>SOPPRESSA PER COSTITUZIONE<br>(UNITA' AFFERENTE)AUTORIMESSA E<br>SOSTITUITA DAI SUB. 73-74. |
| 20  | VIA ALABARDI          |       |       |       |     | AREA SCOPERTA DI MQ. 39  |
| 21  | VIA ALABARDI          |       |       |       |     | AREA SCOPERTA DI MQ. 39  |
| 22  | VIA ALABARDI          |       |       |       |     | AREA SCOPERTA DI MQ. 39  |
| 23  | VIA ALABARDI          |       |       |       |     | AREA SCOPERTA DI MQ. 39  |
| 24  | VIA ALABARDI          |       |       |       |     | AREA SCOPERTA DI MQ. 439   |
| 25  | VIA ALABARDI          |       |       |       |     | AREA SCOPERTA DI MQ. 439   |
| 26  | VIA ALABARDI          |       |       |       |     | AREA SCOPERTA DI MQ. 58<br>SOPPRESSA PER FRAZIONAMENTO E<br>SOSTITUITA DAI SUB.97-98-99-100.                           |
| 27  | VIA ALABARDI          |       |       |       |     | AREA SCOPERTA DI MQ. 42  |

|    |              |  |   |  |  |
|----|--------------|--|---|--|--|
| 28 | VIA ALABARDI |  |   |  | AREA SCOPERTA DI MQ. 42  |
| 29 | VIA ALABARDI |  |   |  | AREA SCOPERTA DI MQ. 39  |
| 30 | VIA ALABARDI |  |   |  | AREA SCOPERTA DI MQ. 39  |
| 31 | VIA ALABARDI |  |   |  | AREA SCOPERTA DI MQ. 60<br>SOPPRESSA PER COSTITUZIONE<br>(UNITA' AFFERENTE)AUTORIMESSA E<br>SOSTITUITA DAI SUB. 75-76. |
| 32 | VIA ALABARDI |  |   |  | AREA SCOPERTA DI MQ. 39  |
| 33 | VIA ALABARDI |  |   |  | AREA SCOPERTA DI MQ. 39  |
| 34 | VIA ALABARDI |  |   |  | AREA SCOPERTA DI MQ. 39  |
| 35 | VIA ALABARDI |  |   |  | AREA SCOPERTA DI MQ. 39  |
| 36 | VIA ALABARDI |  |   |  | AREA SCOPERTA DI MQ. 451   |
| 37 | VIA ALABARDI |  |   |  | AREA SCOPERTA DI MQ. 451   |
| 38 | VIA ALABARDI |  |   |  | AREA SCOPERTA DI MQ. 27<br>SOPPRESSA PER FRAZIONAMENTO E<br>SOSTITUITA DAI SUB.105-106                                 |
| 39 | VIA ALABARDI |  |   |  | AREA SCOPERTA DI MQ. 42  |
| 40 | VIA ALABARDI |  |   |  | AREA SCOPERTA DI MQ. 42  |
| 41 | VIA ALABARDI |  |   |  | AREA SCOPERTA DI MQ. 39  |
| 42 | VIA ALABARDI |  |   |  | AREA SCOPERTA DI MQ. 39  |
| 43 | VIA ALABARDI |  |   |  | AREA SCOPERTA DI MQ. 31<br>SOPPRESSA PER FRAZIONAMENTO E<br>SOSTITUITA DAI SUB. 107-108.                               |
| 44 | VIA ALABARDI |  |   |  | AREA SCOPERTA DI MQ. 693   |
| 45 | VIA ALABARDI |  |   |  | AREA SCOPERTA DI MQ. 80<br>SOPPRESSA PER FRAZIONAMENTO E<br>SOSTITUITA DAI SUB.61-62-63 - 64 - 65                      |
| 46 | VIA ALABARDI |  | T |  | SOPPRESSO E SOSTITUITO DAL SUB.<br>109 - AREA SCOPERTA DI MQ 537   |
| 47 | VIA ALABARDI |  |   |  | AREA SCOPERTA DI MQ. 412   |
| 48 | VIA ALABARDI |  |   |  | AREA SCOPERTA DI MQ. 94<br>SOPPRESSA PER FRAZIONAMENTO E<br>SOSTITUITA DAI SUB.66-67-68 - 69-70                        |
| 49 | VIA ALABARDI |  |   |  | AREA SCOPERTA DI MQ. 27  |
| 50 | VIA ALABARDI |  |   |  | AREA SCOPERTA DI MQ. 26  |
| 51 | VIA ALABARDI |  |   |  | AREA SCOPERTA DI MQ. 26  |
| 52 | VIA ALABARDI |  |   |  | AREA SCOPERTA DI MQ. 26  |
| 53 | VIA ALABARDI |  |   |  | AREA SCOPERTA DI MQ. 26  |
| 54 | VIA ALABARDI |  |   |  | AREA SCOPERTA DI MQ. 26  |
| 55 | VIA ALABARDI |  |   |  | AREA SCOPERTA DI MQ. 22  |
| 56 | VIA ALABARDI |  |   |  | AREA SCOPERTA DI MQ. 23  |
| 57 | VIA ALABARDI |  |   |  | AREA SCOPERTA DI MQ. 23  |
| 58 | VIA ALABARDI |  |   |  | AREA SCOPERTA DI MQ. 23  |
| 59 | VIA ALABARDI |  |   |  | AREA SCOPERTA DI MQ. 23  |
| 60 | VIA ALABARDI |  |   |  | AREA SCOPERTA DI MQ. 24  |
| 61 | VIA ALABARDI |  | T |  | SOPPRESSO E SOSTITUITO DAL<br>MAPPAL 2075 PER INSERIMENTO<br>POSTO AUTO COPERTO - AREA<br>SCOPERTA DI MQ. 16           |
| 62 | VIA ALABARDI |  |   |  | AREA SCOPERTA DI MQ. 16  |

|    |              |    |   |  |  |
|----|--------------|----|---|--|--|
| 63 | VIA ALABARDI |    |   |  | AREA SCOPERTA DI MQ. 16  |
| 64 | VIA ALABARDI |    |   |  | AREA SCOPERTA DI MQ. 16  |
| 65 | VIA ALABARDI |    |   |  | AREA SCOPERTA DI MQ. 16  |
| 66 | VIA ALABARDI |    |   |  | AREA SCOPERTA DI MQ. 18<br>SOPPRESSA PER COSTITUZIONE<br>(UNITA' AFFERENTE)AUTORIMESSA E<br>SOSTITUITA DAI SUB. 77-78.           |
| 67 | VIA ALABARDI |    |   |  | AREA SCOPERTA DI MQ. 19  |
| 68 | VIA ALABARDI |    |   |  | AREA SCOPERTA DI MQ. 19  |
| 69 | VIA ALABARDI |    |   |  | AREA SCOPERTA DI MQ. 19  |
| 70 | VIA ALABARDI |    |   |  | AREA SCOPERTA DI MQ. 19  |
| 71 | VIA ALABARDI | 15 | T |  | AUTORIMESSA (RISULTA GRAFFATO<br>CON IL SUB. 72) SOPPRESSA PER<br>FRAZIONAMENTO E SOSTITUITA DAI<br>SUB.87 - 88 - 89 - 90 - 91.  |
| 72 | VIA ALABARDI |    |   |  | CORTE ESCLUSIVA DEL SUB.71DI<br>MQ.45 SOPPRESSA PER<br>FRAZIONAMENTO E SOSTITUITA DAI<br>SUB. 87-88-89-90-91.                    |
| 73 | VIA ALABARDI | 16 | T |  | AUTORIMESSA (RISULTA GRAFFATO<br>CON IL SUB. 74) SOPPRESSA PER<br>FRAZIONAMENTO E SOSTITUITA DAI<br>SUB.92-93-94-95-96.          |
| 74 | VIA ALABARDI |    |   |  | CORTE ESCLUSIVA DEL SUB.73 DI<br>MQ.47 SOPPRESSA PER<br>FRAZIONAMENTO E SOSTITUITA DAI<br>SUB. 92-93-94-95-96.                   |
| 75 | VIA ALABARDI | 8  | T |  | AUTORIMESSA (GRAFFATA CON<br>SUB.76) SOPPRESSA PER<br>DEMOLIZIONE E FRAZIONAMENTO E<br>SOSTITUITA DAL DAI<br>SUB.101-102-103-104 |
| 76 | VIA ALABARDI |    |   |  | CORTE ESCLUSIVA DEL SUB.75 DI<br>MQ.47 SOPPRESSA PER<br>DEMOLIZIONE E FRAZIONAMENTO E<br>SOSTITUITA DAI<br>SUB.101-102-103-104.  |
| 77 | VIA ALABARDI | 2  | T |  | AUTORIMESSA (GRAFFATA CON SUB.<br>78) DERIVA DALLA SOPPRESSIONE<br>DEL SUB.66  |
| 78 | VIA ALABARDI |    |   |  | CORTE ESCLUSIVA DEL SUB.77 DI<br>MQ.3 DERIVA DALLA SOPPRESSIONE<br>DEL SUB.66  |
| 79 | VIA ALABARDI |    | T |  | POSTO MACCHINA SCOPERTO<br>DERIVA DALLA SOPPRESSIONE DEL<br>SUB.2 PER FRAZIONAMENTO  |
| 80 | VIA ALABARDI |    | T |  | POSTO MACCHINA SCOPERTO<br>DERIVA DALLA SOPPRESSIONE DEL<br>SUB.2 PER FRAZIONAMENTO  |
| 81 | VIA ALABARDI |    | T |  | POSTO MACCHINA SCOPERTO<br>DERIVA DALLA SOPPRESSIONE DEL<br>SUB.2 PER FRAZIONAMENTO  |
| 82 | VIA ALABARDI |    | T |  | POSTO MACCHINA SCOPERTO<br>DERIVA DALLA SOPPRESSIONE DEL<br>SUB.2 PER FRAZIONAMENTO  |
| 83 | VIA ALABARDI |    | T |  | POSTO MACCHINA SCOPERTO<br>DERIVA DALLA SOPPRESSIONE DEL<br>SUB.6 PER FRAZIONAMENTO  |

|     |              |    |   |  |  |  |
|-----|--------------|----|---|--|--|--|
| 84  | VIA ALABARDI |    | T |  |  | POSTO MACCHINA SCOPERTO DERIVA DALLA SOPPRESSIONE DEL SUB.6 PER FRAZIONAMENTO                    |
| 85  | VIA ALABARDI |    | T |  |  | POSTO MACCHINA SCOPERTO DERIVA DALLA SOPPRESSIONE DEL SUB.6 PER FRAZIONAMENTO                    |
| 86  | VIA ALABARDI |    | T |  |  | POSTO MACCHINA SCOPERTO DERIVA DALLA SOPPRESSIONE DEL SUB.6 PER FRAZIONAMENTO                    |
| 87  | VIA ALABARDI |    | T |  |  | POSTO MACCHINA SCOPERTO DERIVA DALLA SOPPRESSIONE DEL SUB.71-72 PER FRAZIONAMENTO                |
| 88  | VIA ALABARDI | 15 | T |  |  | AUTORIMESSA DERIVA DALLA SOPPRESSIONE DEL SUB.71-72 PER FRAZIONAMENTO                            |
| 89  | VIA ALABARDI |    |   |  |  | CORTE ESCLUSIVA DEL SUB.88 DI MQ.1DERIVA DALLA SOPPRESSIONE PER FRAZIONAMENTO DEL SUB.71-72      |
| 90  | VIA ALABARDI |    | T |  |  | POSTO MACCHINA SCOPERTO DERIVA DALLA SOPPRESSIONE DEL SUB.71-72 PER FRAZIONAMENTO                |
| 91  | VIA ALABARDI |    | T |  |  | POSTO MACCHINA SCOPERTO DERIVA DALLA SOPPRESSIONE DEL SUB.71-72 PER FRAZIONAMENTO                |
| 92  | VIA ALABARDI | 16 | T |  |  | AUTORIMESSA DERIVA DALLA SOPPRESSIONE DEL SUB.75-76 PER FRAZIONAMENTO                            |
| 93  | VIA ALABARDI |    |   |  |  | CORTE ESCLUSIVA DEL SUB.92 DI MQ.2 DERIVA DALLA SOPPRESSIONE PER FRAZIONAMENTO DEL SUB.73-74     |
| 94  | VIA ALABARDI |    | T |  |  | POSTO MACCHINA SCOPERTO DERIVA DALLA SOPPRESSIONE DEL SUB.73-74 PER FRAZIONAMENTO                |
| 95  | VIA ALABARDI |    | T |  |  | POSTO MACCHINA SCOPERTO DERIVA DALLA SOPPRESSIONE DEL SUB.73-74 PER FRAZIONAMENTO                |
| 96  | VIA ALABARDI |    | T |  |  | POSTO MACCHINA SCOPERTO DERIVA DALLA SOPPRESSIONE DEL SUB.73-74 PER FRAZIONAMENTO                |
| 97  | VIA ALABARDI |    | T |  |  | POSTO MACCHINA SCOPERTO DERIVA DALLA SOPPRESSIONE DEL SUB.26 PER FRAZIONAMENTO                   |
| 98  | VIA ALABARDI |    | T |  |  | POSTO MACCHINA SCOPERTO DERIVA DALLA SOPPRESSIONE DEL SUB.26 PER FRAZIONAMENTO                   |
| 99  | VIA ALABARDI |    | T |  |  | POSTO MACCHINA SCOPERTO DERIVA DALLA SOPPRESSIONE DEL SUB.26 PER FRAZIONAMENTO                   |
| 100 | VIA ALABARDI |    | T |  |  | POSTO MACCHINA SCOPERTO DERIVA DALLA SOPPRESSIONE DEL SUB.26 PER FRAZIONAMENTO                   |
| 101 | VIA ALABARDI |    | T |  |  | POSTO MACCHINA SCOPERTO DERIVA DALLA SOPPRESSIONE DEL SUB.75-76 PER DEMOLIZIONE E FRAZIONAMENTO. |
| 102 | VIA ALABARDI |    | T |  |  | POSTO MACCHINA SCOPERTO DERIVA DALLA SOPPRESSIONE DEL SUB.75-76 PER DEMOLIZIONE E FRAZIONAMENTO. |

|     |              |   |   |  |  |   |
|-----|--------------|---|---|--|--|---|
| 103 | VIA ALABARDI |   | T |  |  | POSTO MACCHINA SCOPERTO<br>DERIVA DALLA SOPPRESSIONE DEL<br>SUB.75-76 PER DEMOLIZIONE E<br>FRAZIONAMENTO.     |
| 104 | VIA ALABARDI |   | T |  |  | POSTO MACCHINA SCOPERTO<br>DERIVA DALLA SOPPRESSIONE DEL<br>SUB.75-76 PER DEMOLIZIONE E<br>FRAZIONAMENTO.     |
| 105 | VIA ALABARDI |   | T |  |  | POSTO MACCHINA SCOPERTO<br>DERIVA DALLA SOPPRESSIONE DEL<br>SUB.38 PER FRAZIONAMENTO.                         |
| 106 | VIA ALABARDI |   | T |  |  | POSTO MACCHINA SCOPERTO<br>DERIVA DALLA SOPPRESSIONE DEL<br>SUB.38 PER FRAZIONAMENTO.                         |
| 107 | VIA ALABARDI |   | T |  |  | POSTO MACCHINA SCOPERTO<br>DERIVA DALLA SOPPRESSIONE DEL<br>SUB.43 PER FRAZIONAMENTO.                         |
| 108 | VIA ALABARDI |   | T |  |  | POSTO MACCHINA SCOPERTO<br>DERIVA DALLA SOPPRESSIONE DEL<br>SUB.43 PER FRAZIONAMENTO.                         |
| 109 | VIA ALABARDI | 1 | T |  |  | B.C.N.C. AI SUB.<br>49,50,51,52,53,54,62,63,64,65,<br>MAPPALÉ 689 E MAPPALÉ 2075 -<br>AREA SCOPERTA DI MQ 537 |



MINISTERO DELLE FINANZE

Mod. B (Nuovo Catasto Edilizio Urbano)

DIREZIONE GENERALE DEL CATASTO E DEI SERVIZI TECNICI ERARIALI

# NUOVO CATASTO EDILIZIO URBANO

(R. DECRETO-LEGGE 13 APRILE 1939, N. 652)

184/1

Planimetria dell'immobile situato nel Comune di Castelfranco Veneto Via Malvotta

Ditta [REDACTED]

Allegata alla dichiarazione presentata all'Ufficio Tecnico Erariale di Treviso

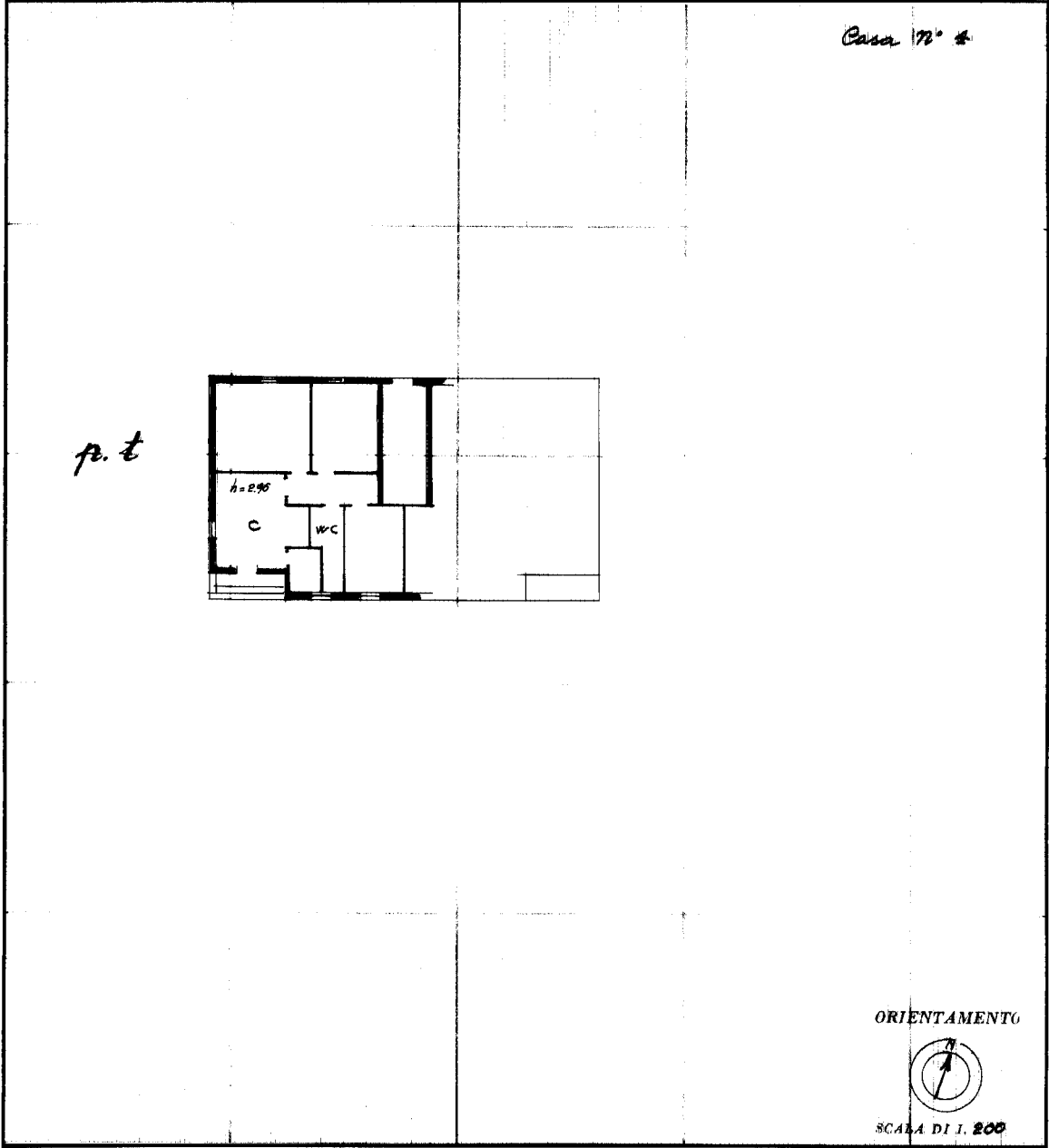

SPAZIO RISERVATO PER LE ANNOTAZIONI D'UFFICIO

DATA  
PROT. N°

DS/184/1

Compilata dall' Ing.  
(Titolo, nome e cognome del tecnico)

Erando Angeli

Iscritto all'Albo degli Ingg.  
della Provincia di Treviso

DATA 15-10-1965

Firma: Erando Angeli

Ultima planimetria in atti



**Agenzia del Territorio  
CATASTO FABBRICATI  
Ufficio Provinciale di  
Treviso**

Dichiarazione protocollo n. TV0062936 del 08/03/2004

Planimetria di u.i.u. in Comune di Castelfranco Veneto

Via Alabardi

civ.

Identificativi Catastali:

Sezione: D

Foglio: 5

Particella: 491

Subalterno: 80

Compilata da:  
Cacco Gilberto

Iscritto all'albo:  
Ingegneri

Prov. Treviso

N. 978

Scheda n. 1

Scala 1:200

|  |                            |  |
|--|----------------------------|--|
|  | POSTO MACCHINA<br>SCOPERTO |  |
|  |                            |  |

PIANO TERRA



Ultima planimetria in atti